



- **PRESUPUESTOS**
- **DISEÑOS**
- **REMODELACIONES**
- **ESTRUCTURAS**
- **CUBIERTAS**
- **INSTALACIONES**
- **IDROSANITARIAS**
- **VÍAS**
- **ACABADOS**
- **EJECUCIÓN DE OBRAS**

NIT. 900576018-9

DIR: CALLE 122 No 31-21

TEL: 3191096

CEL: 3007221150-3126083681

EMAIL:

construramfo.sas@gmail.com





NUESTRA EMPRESA



Nuestra empresa nace luego de subcontratar con varios contratistas y ejecutar proyectos arquitectónicos e ingenieros a satisfacción de los mismos.

Actualmente contamos con un equipo humano profesional con mas de 10 años de experiencia en el área de la construcción; hemos desarrollado importantes proyectos de estructuras convencional, Semi-convencional, sistema industrializados mampostería, pañetes, acabados y urbanismo, además hemos trabajado con diferentes constructoras en proyectos de edificación, viviendas y edificios.

Buscamos establecer la mejor relación con nuestros clientes , a fin que el resultado sea una confianza tranquilizadora en todo el proceso, desde la generación de las ideas hasta la entrega del producto o servicio acordado.



MISION



Somos proveedores de servicios especializado en calidad y eficiencia en el área de y acabados arquitectónico e ingeniera, con una cultura organizacional fundamentada en la responsabilidad, con los mejores precios del mercado , logrando satisfacer las necesidades de las compañías constructoras, la creación de valor verdadero y el trabajo en equipo ,con un capital humano competente y comprometido.





VISION



Para el 2020, Consolidarnos como una empresa líder especializada en la excelencia y presentación de sus servicios con un enfoque hacia la satisfacción del cliente manteniendo prestigio local y consolidarnos en el ámbito nacional. En el campo general para la construcción, estando siempre a la vanguardia en la innovación y productos que logren satisfacer las necesidades del sector .



POLITICA DE CALIDAD



Nuestro compromiso en CONSTRUCTORA RAMFO S.A.S. Es innovar y mejorar continuamente la gestión y control de los procesos, ofreciendo servicios arquitectónico e ingeniería que satisfagan las necesidades y expectativas de nuestros clientes, garantizando el cumplimiento en tiempo pactados, costo calidad y personal competente para nuestro crecimiento.

- Lograr la satisfacción de nuestros cliente.
- Brindar una administración eficaz de los recursos.
- Mantener una cultura de mejoramiento continuo laboral.
- Ofrecer un servicio laboral con todo los parámetros en seguridad industrial.

OBJETIVOS DE CALIDAD



- Mejorar los niveles de satisfacción del cliente
- Implementar y mejorar el sistema de gestión de calidad.
- Asegurar que el personal de la entidad sea competente para el cargo que desempeña
- Mantener la infraestructura humana.

PRINCIPIOS



- Buena fe
- Mejora continua y de calidad
- Bienestar social por encima de cualquier utilidad particular
- Trabajo en equipo.

NUESTROS VALORES



- Sentido de pertenencia
- Compromiso
- Transparencia.
- Respeto
- Honestidad.
- Responsabilidad
- Ética
- Lealtad



DATOS GENERALES



RAZON SOCIAL : **CONSTRUCTORA RAMFO S.A.S**

NIT: **900576018-9**

DIRECCION : **CALLE 122 # 31-21 B/QUILLA/ATLANTICO**

TELEFONOS: **3191096 - 3007221150 - 3003887761**

E-MAIL: **construramfo.sas@gmail.com**

ORGANIGRAMA EMPRESARIAL

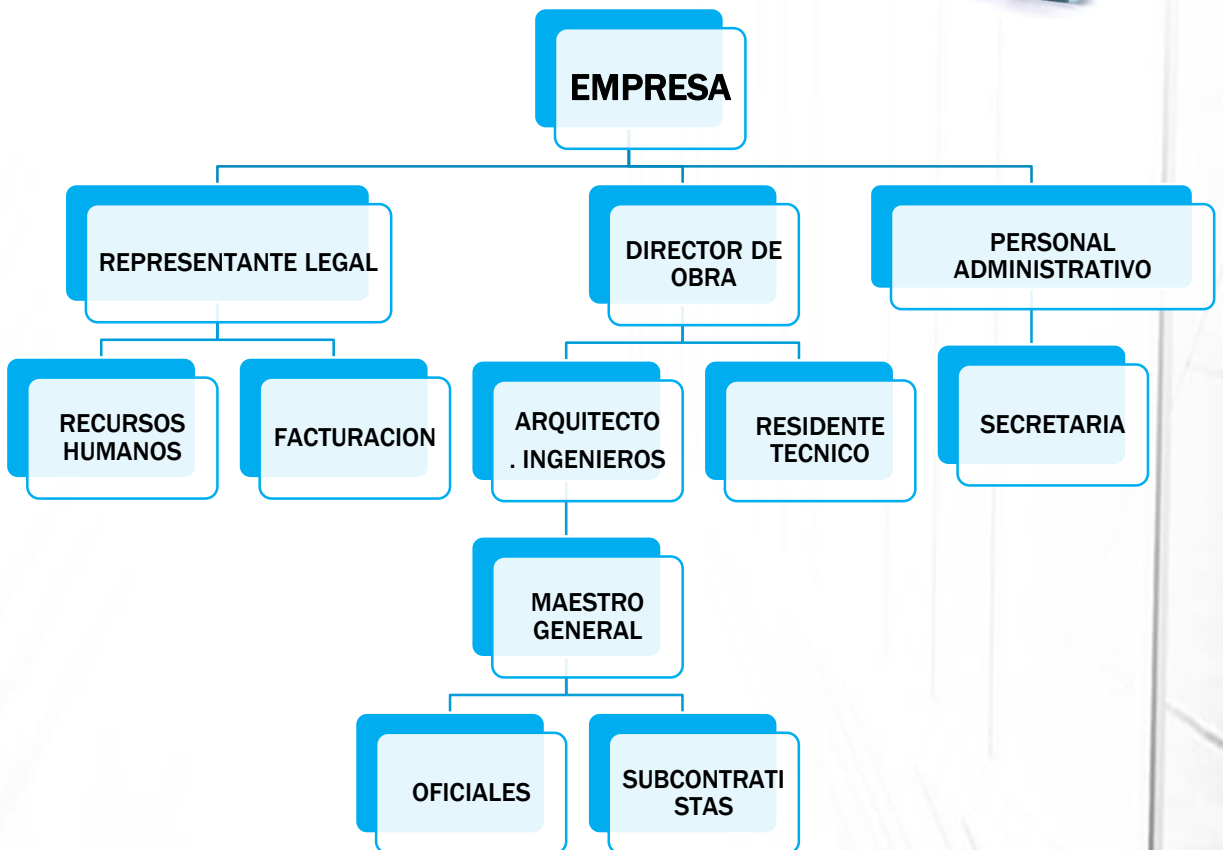



PRINCIPALES PROYECTOS



MILLENNIUM CAPITAL S.A.S.
PROYECTO REMONDELACION CENTRO
EJECUTIVO PH BARRANQUILLA

Mampostería, fundida de placas, plantillas. Instalación de pisos, enchape de paredes, cielo raso, acabados.

PORTALES URBANOS S.A.
PROYECTO TORRES DEL METRO

Mampostería, fundida de placa, plantillas, instalación de pisos, enchape de paredes, granito, acabados.



PRINCIPALES PROYECTOS



TRUCUPEY BAR CLUB S.A.S.
PROYECTO TRUCUPEY BAR CLUB
BARRANQUILLA

Estructura metálica, Mampostería, fundida de placas, plantillas. Instalación de pisos, enchape de paredes, cielo raso, acabados.

CONVEL S.A.S.
CONSTRUCCION SALA DE VENTAS
PROYECTO CELTRAL PARK

Cimentación, Estructura metálica, Mampostería, fundida de placa, plantillas, instalación de pisos, enchape de paredes, instalación de adoquín, acabados.



PRINCIPALES PROYECTOS



CENTRO COMERCIAL PORTAL DEL PRADO S.A.

Estructura metálica, Mampostería, fundida de placas, plantillas. Instalación de pisos, enchape de paredes, cielo raso, impermeabilización, mantenimiento en general,

CENTRO COMERCIAL MIRAMAR S.A.

Estructura metálica, Mampostería, fundida de placas, plantillas. Instalación de pisos, enchape de paredes, cielo raso, impermeabilización, mantenimiento en general,



REFERENCIAS COMERCIALES



ING. MAURICIO MORA B (MEGATERRA COLOMBIA S.A.)
TEL: 318 5866001

ING. JORGE MARTINEZ (PORTALES URBANOS S.A.)
TEL: 3723080-3722139

MARCOS CARBONEL (GERENTE CENTRO COMERCIAL
PORTAL DE PRADO S.A.)
TEL: 3197586

MARCELA CAMPO (GERENTE CENTRO COMERCIAL
MIRAMAR S.A.)
TEL: 3663111

ADRIANA RODRIGUEZ (GERENTE CENTRO EJECUTIVO
PH)
TEL: 3177760